

FRAGMENT ELEWACJI POŁUDNIOWEJ - OD STRONY DOJAZDU TECHNICZNEGO

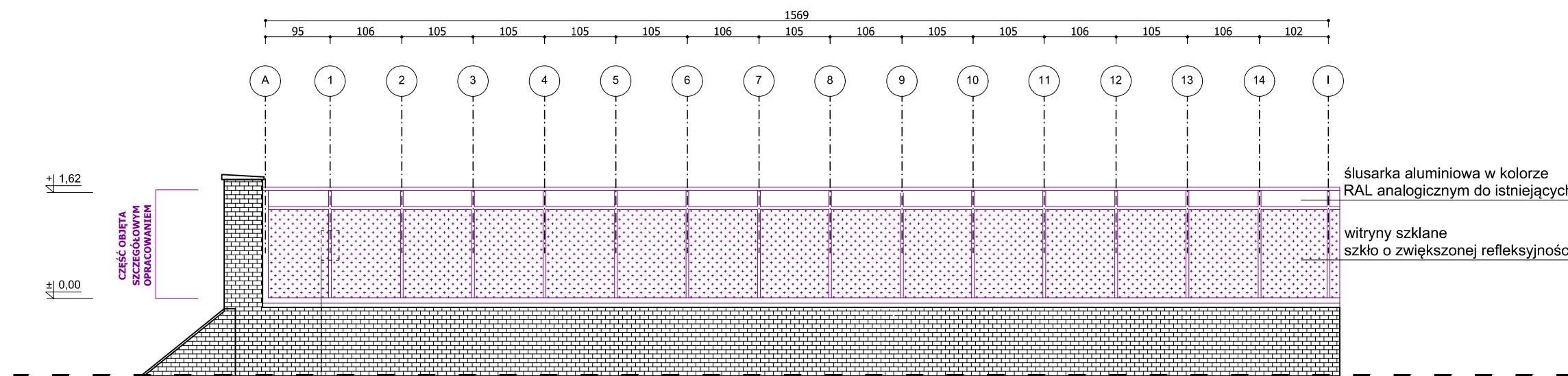

FRAGMENT ELEWACJI ZACHODNIEJ - OD STRONY WIDOWNI AMFITEATRU

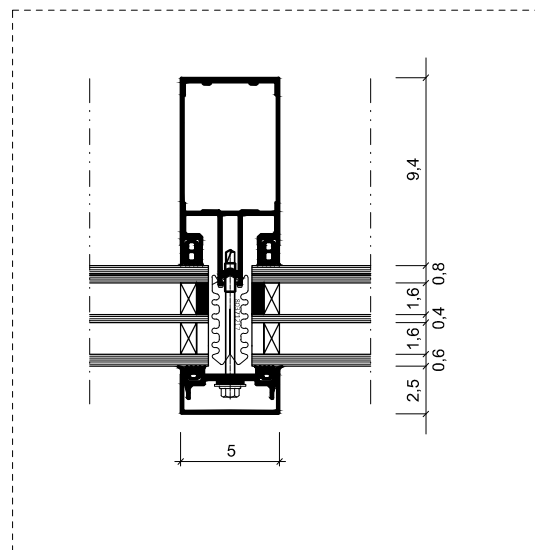

DETAL SYSTEMU FASADOWEGO

## DETAL B

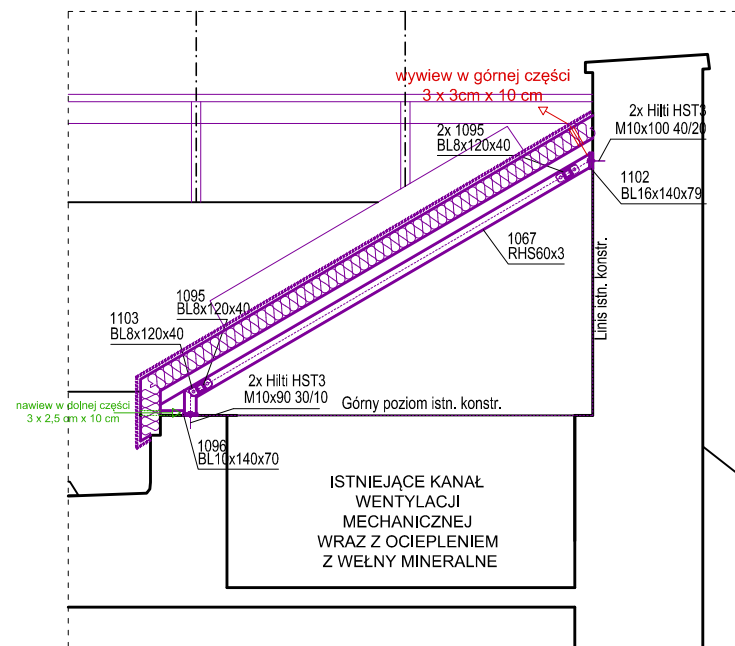

GRUPA PROJEKTOWA

# SN ARCHITEKCI

ul. Strzelców Bytomskich 7/3, 46-020 OPOLE [pracownia@snarchitekci.pl](mailto:pracownia@snarchitekci.pl)

OPRACOWANIE:

Michał Szkudlarski Biuro Architektoniczne "MS"  
ul. Armii Krajowej 1a/8 45-071 Opole NIP:7542881466 tel. 695 019 028  
wentario pracownia architektury Andrzej Nowak  
ul. Pułaskiego 18/3 45-048 Opole NIP : 7543074940 tel. 694 427 314

TEMAT:

Remont świetlików nad Małą Sceną w Narodowym Centrum Polskiej Piosenki w Opolu

LOKALIZACJA:

45-081 Opole, ul. Piastowska 14A, dz. nr 11/12 arkusz mapy 43

INWESTOR:

Narodowe Centrum Polskiej Piosenki  
ul. Piastowska 14A, 45-081 Opole

RYSunek:

**WIDOKI - ŚWIELLIKA DACHOWEGO**

SKALA 1 : 75

PROJEKTANT mgr inż. arch. Michał Szkudlarski  
[ARCH.]: nr upr. 03/OPOKK/2015

OPRACOWANIE mgr inż. Andrzej Nowak  
[ARCH.]:

Branża:  
ARCHITEKTURA

Data zakończenia:  
GRUDZIEŃ 2023

Nr rys.  
RYS SN\_A/3